Pielikums Nr.1

26.07.2023. Nr. 1-3/23/2
“Valsts reģionālās attīstības aģentūras reglaments”
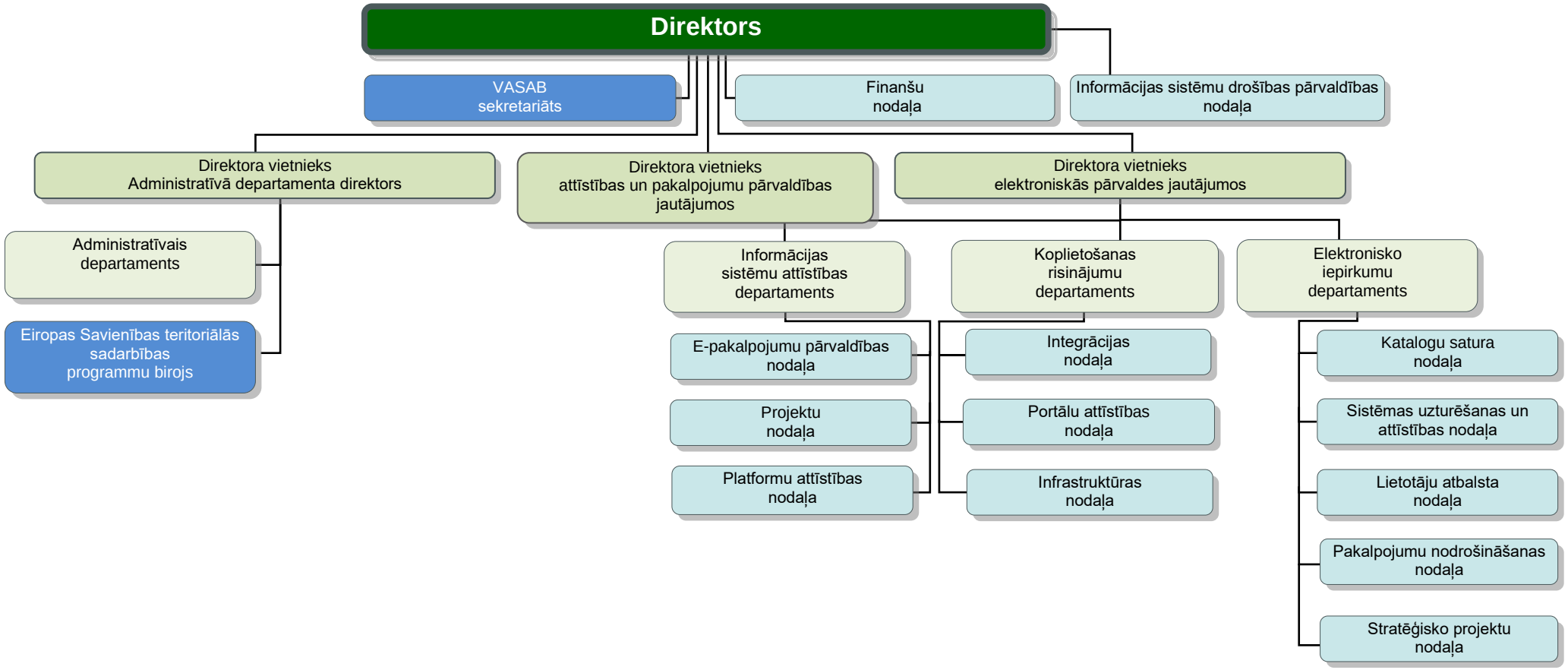
Valsts digitālās attīstības aģentūras struktūra